

Evento formativo 2025 DSM-DP ASL RM 5

Responsabili Scientifici: Dr. Agostino Manzi, Dr. Francesco Riggio

Sede: Sala Conferenze Konver – Via degli Esplosivi Colleferro (RM)

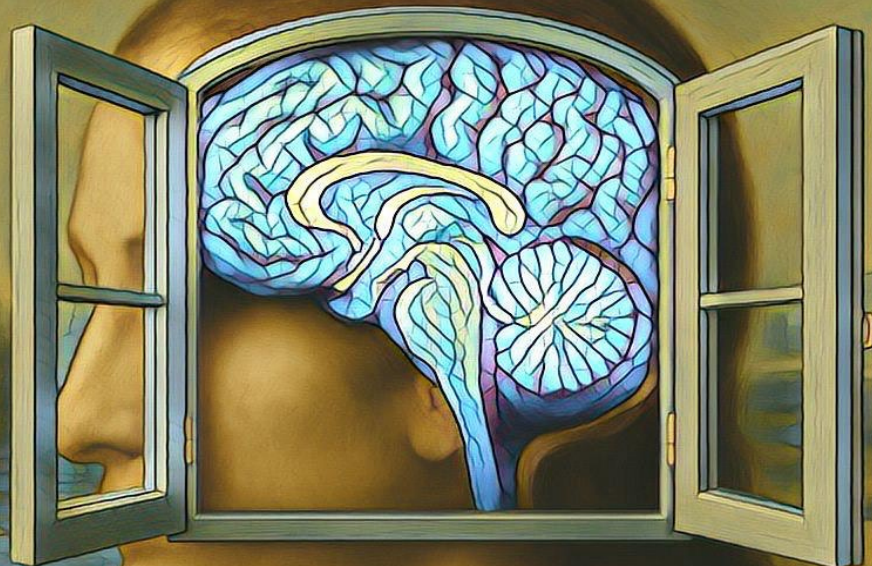

Le diagnosi strumentali in Psichiatria: dagli apporti teorici alla pratica clinica



SERVIZIO SANITARIO REGIONALE



REGIONE
LAZIO

Venerdì 24 Ottobre 2025

8,30-9.00 Saluti istituzionali e presentazione del Corso

Direttore Generale Dott.ssa Silvia Cavalli, Direttore Sanitario ff Dott. Franco Cortellessa

I parte Moderatori: Dr. G. Nicolò; Dr. E. Pompili

9.00-10.00 Il neuroimaging della attività clinica psichiatrica: quesito clinico e scelta dello strumento

Dr. Aldo Di Blasi

10.00-11.00 Studi morfologici e funzionali nei SMI: stato dell'arte

Prof. Andrea Romano, Dr.ssa Marta Matrone

11,00-11,15 Coffee break

11,15-12,15 Neuroimaging in Età Evolutiva: dal quesito clinico alle traiettorie evolutive

Prof. Francesco Pisani, Prof.ssa Carlotta Spagnoli

12,15-12,45 Question Time

12,45- 13,45 PAUSA

II parte Moderatori: Dr.ssa M. Stilo; Dr. F. Riggio Dr. A. Manzi

13,45-14,45 Biofeedback/EEG Biofeedback

Dott.ssa Laura Bernabei, Dott.ssa Teresa Sagliano

14,45- 15,45 Gli autori di reato alla luce delle Neuroscienze: il supporto del Neuroimaging nell'indagine dei comportamenti violenti

Prof. Pietro Pietrini

15,45-16,45 Evidenze di Neuroimaging nei Disturbi correlati a sostanze e disturbi da addiction

Dott. Federico Trobia, Dott.ssa Cristiana Sarno

17,15-17,30 Caso clinico e discussione guidata: lavoro in piccoli gruppi

Per iscrizioni inviare e-mail alla Segreteria del Corso:

Chiara Cecchetti: chiara.cecchetti@aslroma5.it

Maria Cristina Riccio: mariacristina.riccio@aslroma5.it

